



UNIVERSIDAD CATÓLICA LOS ÁNGELES  
CHIMBOTE

**FACULTAD DE DERECHO Y CIENCIA POLÍTICA**

**ESCUELA PROFESIONAL DE DERECHO**

**Ubicación: Chimbote**

**Dirección: Jr. Leoncio Prado Nro. 433, 447, 449 - Casco Urbano**

**Correo Electrónico: djimenezd@uladech.edu.pe**

**Director de Escuela: Dr. Diógenes Jiménez Domínguez**



## **MALLA CURRICULAR DEL PROGRAMA DE ESTUDIOS DE DERECHO**

**Versión 014**

**Aprobado con Resolución N° 0195-2016-CU-ULADECH Católica**

Versión: 014	Código: PE-EPD	F. Implementación: Febrero 9 del 2016	Pág. 1
Elaborado por: Dirección de Escuela de Derecho	Revisado por: Coordinación del SGC	Aprobado por: Consejo Universitario Resolución N°. 0195-2016-CU- ULADECH Católica.	

MALLA CURRICULAR V014

Ciclo: I II III IV V VI VII VIII IX X XI XII  
 Créditos: 19 23 23 21 20 23 21 23 17 25 12 13

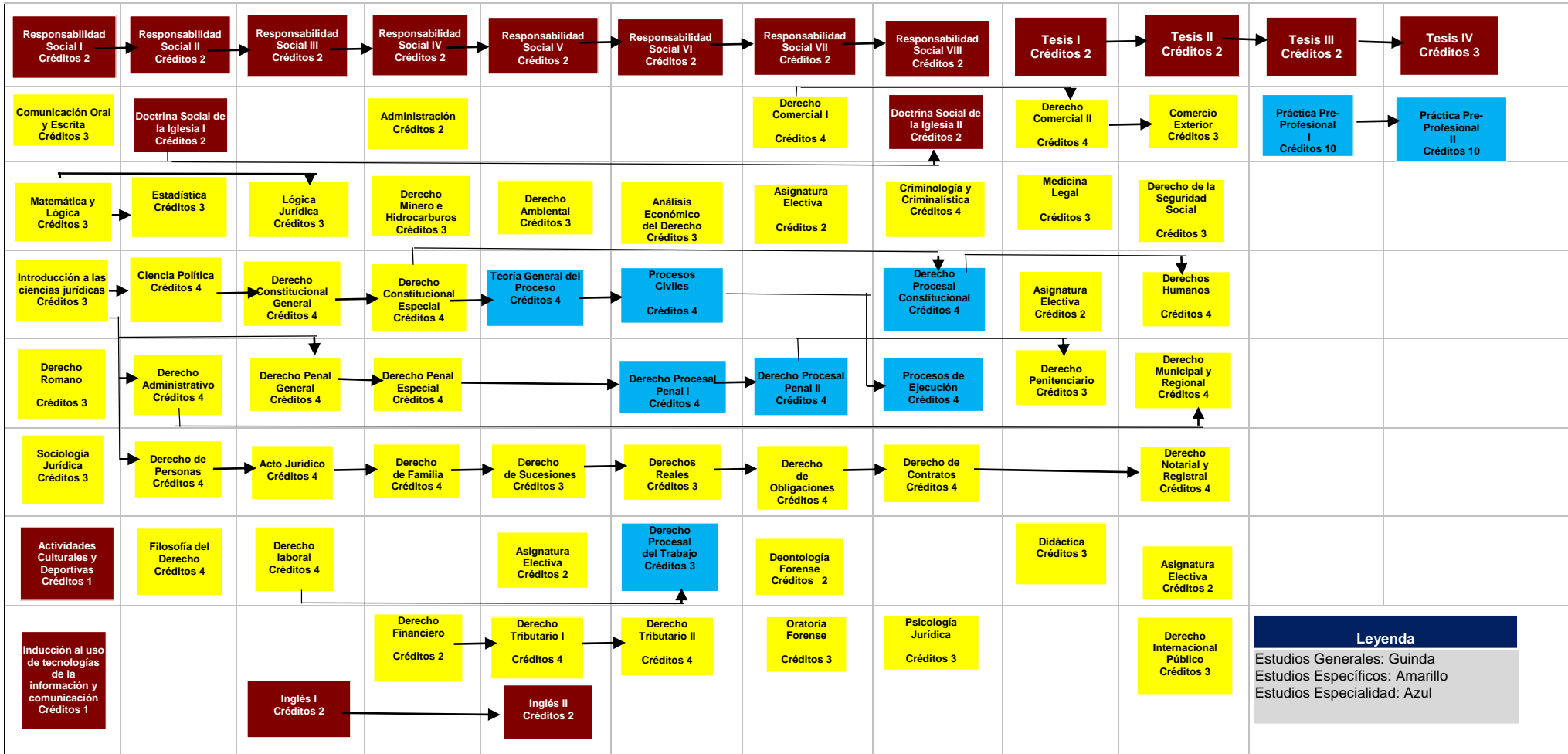

# 1. PLAN DE ESTUDIOS Y MALLA CURRICULAR.

## Número de Plan de estudios: V14

Primer Ciclo (I)								
Código	Nombre de asignatura	Créditos	Nat	Pre Requisito	Hrs. trabajo con docente			Hrs. de trabajo autónomo del estudiante
					TH	Ht	Hp	
061411	Matemática y lógica	3	O	-	3	3	0	6
061412	Responsabilidad social I	2	O	-	2	2	0	4
061413	Comunicación oral y escrita	3	O	-	3	3	0	6
061414	Introducción a las ciencias jurídicas	3	O	-	3	3	0	6
061415	Derecho romano	3	O	-	3	3	0	6
061416	Sociología Jurídica	3	O	-	3	3	0	6
061417	Actividades culturales y deportivas	1	O	-	2	0	2	4
061418	Inducción al uso de tecnologías de la información y comunicación	1	O	-	2	0	2	4
8		19			21	17	4	42
Segundo Ciclo (II)								
Código	Nombre de asignatura	Créditos	Nat	Pre Requisito	Hrs. trabajo con docente			Hrs. de trabajo autónomo del estudiante
					TH	Ht	Hp	
061421	Estadística	3	O	061411	3	3	0	6
061422	Responsabilidad social II	2	O	061412	2	2	0	4
061423	Doctrina social de la iglesia I	2	O	-	2	2	0	4
061424	Ciencia política	4	O	061414	4	4	0	8
061425	Derecho administrativo	4	O	061414	5	3	2	10
061426	Derecho de personas	4	O	061414	4	4	0	8
061427	Filosofía del derecho	4	O	-	4	4	0	8
7		23		-	24	22	2	48
Tercer Ciclo (III)								
Código	Nombre de asignatura	Créditos	Nat	Pre Requisito	Hrs. trabajo con docente			Hrs. de trabajo autónomo del estudiante
					TH	Ht	Hp	
061431	Responsabilidad social III	2	O	061422	2	2	-	4
061432	Acto jurídico	4	O	061426	4	4	-	8
061433	Derecho constitucional general	4	O	061424	4	4	-	8
061434	Lógica jurídica	3	O	061411	3	3	-	6
061435	Derecho laboral	4	O	-	5	3	2	10
061436	Derecho penal general	4	O	061414	6	2	4	12
061437	Ingles I	2	O	-	3	1	2	6
7		23			27	19	8	54
Cuarto Ciclo (IV)								
Código	Nombre de asignatura	Créditos	Nat	Pre Requisito	Hrs. trabajo con docente			Hrs. de trabajo autónomo del estudiante
					TH	Ht	Hp	
061441	Responsabilidad social IV	2	O	061431	2	2	0	4
061442	Derecho minero e hidrocarburos	3	O	-	3	3	0	6

Versión: 014	Código: PE-EPD	F. Implementación: Febrero 9 del 2016	Pág. 3
Elaborado por: Dirección de Escuela de Derecho	Revisado por: Coordinación del SGC		Aprobado por: Consejo Universitario Resolución N°. 0195-2016-CU- ULADECH Católica.

061443	Derecho de familia	4	O	061432	4	4	0	8
061444	Derecho constitucional especial	4	O	061433	4	4	0	8
061445	Derecho financiero	2	O	-	2	2	0	4
061446	Administración	2	O	-	2	2	0	4
061447	Derecho penal especial	4	O	061436	6	2	4	12
7		21			23	19	4	46
Quinto Ciclo (V)								
Código	Nombre de asignatura	Créditos	Nat	Pre Requisito	Hrs. trabajo con docente			Hrs. de trabajo autónomo del estudiante
					TH	Ht	Hp	
061451	Responsabilidad social V	2	O	061441	2	2	-	4
061452	Derecho de sucesiones	3	O	061443	4	2	2	8
061453	Teoría general del proceso	4	O	061444	6	2	4	12
061454	Derecho tributario I	4	O	061445	5	3	2	10
061455	Derecho ambiental	3	O	-	3	3	-	6
061456	Ingles II	2	O	061437	3	1	2	6
061457	Asignatura Electiva	2	E	-	3	1	2	6
7		20			26	14	12	52
Sexto Ciclo (VI)								
Código	Nombre de asignatura	Créditos	Nat	Pre Requisito	Hrs. trabajo con docente			Hrs. de trabajo autónomo del estudiante
					TH	Ht	Hp	
061461	Responsabilidad social VI	2	O	061451	2	2	0	4
061462	Derechos Reales	3	O	061452	3	3	0	6
061463	Procesos Civiles	4	O	061453	6	2	4	12
061464	Derecho procesal penal I	4	O	061447	6	2	4	12
061465	Análisis económico del derecho	3	O	-	3	3	0	6
061466	Derecho tributario II	4	O	061454	5	3	2	10
061467	Derecho procesal del trabajo	3	O	061435	4	2	2	8
7		23			29	17	12	58
Séptimo Ciclo (VII)								
Código	Nombre de asignatura	Créditos	Nat	Pre Requisito	Hrs. trabajo con docente			Hrs. de trabajo autónomo del estudiante
					TH	Ht	Hp	
061471	Responsabilidad social VII	2	O	061461	2	2	0	4
061472	Derecho de obligaciones	4	O	061462	4	4	0	8
061473	Derecho comercial I	4	O	-	5	3	2	10
061474	Derecho procesal penal II	4	O	061464	6	2	4	12
061475	Oratoria forense	3	O	-	4	2	2	8
061476	Deontología forense	2	O	-	2	2	0	4
061477	Asignatura Electiva	2	E	-	2	2	0	4
7		21			25	17	08	50
Octavo Ciclo (VIII)								
Código	Nombre de asignatura	Créditos	Nat	Pre Requisito	Hrs. trabajo con docente			Hrs. de trabajo
					TH	Ht	Hp	

Versión: 003	Código: PE-EPD	F. Implementación: 13-02-2018	Pág. 4
Elaborado por: Dirección de Escuela de Derecho	Revisado por: Dirección de Calidad	Aprobado por: Consejo Universitario Resolución N°. 0169-2018-CU-ULADECH Católica.	.

								autónomo del estudiante
061481	Responsabilidad social VIII	2	O	061471	2	2	0	4
061482	Psicología Jurídica	3	O	-	3	3	0	6
061483	Derecho procesal constitucional	4	O	061444	5	3	2	10
061484	Derecho de contratos	4	O	061472	6	2	4	12
061485	Procesos de ejecución	4	O	061463	6	2	4	12
061486	Criminología y criminalística	4	O	-	5	3	2	10
061487	Doctrina social de la iglesia II	2	O	-	2	2	0	4
	7	23			29	17	12	58
Noveno Ciclo (IX)								
Código	Nombre de asignatura	Créditos	Nat	Pre Requisito	Hrs. trabajo con docente			Hrs. de trabajo autónomo del estudiante
					TH	Ht	Hp	
061491	Derecho comercial II	4	O	061473	5	3	2	10
061492	Tesis I	2	O	-	2	2	0	4
061493	Derecho penitenciario	3	O	061474	5	1	4	10
061494	Medicina legal	3	O	-	4	2	2	8
061495	Didáctica	3	O	-	4	2	2	8
061496	Asignatura Electiva	2	E	-	2	2	0	4
	6	17			22	12	10	44
Décimo Ciclo (X)								
Código	Nombre de asignatura	Créditos	Nat	Pre Requisito	Hrs. trabajo con docente			Hrs. de trabajo autónomo del estudiante
					TH	Ht	Hp	
0614A1	Tesis II	2	O	061492	2	2	0	4
0614A2	Derecho notarial y registral	4	O	061484	5	3	2	10
0614A3	Derecho de la seguridad social	3	O	-	3	3	0	6
0614A4	Derechos humanos	4	O	061483	4	4	0	8
0614A5	Derecho municipal y regional	4	O	061425	4	4	0	8
0614A6	Derecho internacional publico	3	O	-	3	3	0	6
0614A7	Comercio exterior	3	O	061491	3	3	0	6
0614A8	Asignatura Electiva	2	E	-	2	2	0	4
	8	25		-	26	24	2	52
Décimo Primero Ciclo (XI)								
Código	Nombre de asignatura	Créditos	Nat	Pre Requisito	Hrs. trabajo con docente			Hrs. de trabajo autónomo del estudiante
					TH	Ht	Hp	
0614B1	Tesis III	2	O	0614A1	2	2	0	4
0614B2	Practica pre-profesional I	10	O		20	0	20	40
	2	12			22	2	20	44
Décimo Segundo Ciclo (XII)								
Código	Nombre de asignatura	Créditos	Nat	Pre Requisito	Hrs. trabajo con docente			Hrs. de trabajo autónomo del estudiante
					TH	Ht	Hp	
0614C1	Tesis IV	3	O	0614B1	3	3	0	6
0614C2	Practica pre-profesional II	10	O	0614B2	20	0	20	40
	2	13			23	3	20	46

Versión: 003	Código: PE-EPD	F. Implementación: 13-02-2018	Pág. 5
Elaborado por: Dirección de Escuela de Derecho	Revisado por: Dirección de Calidad	Aprobado por: Consejo Universitario Resolución N°. 0169-2018-CU-ULADECH Católica.	

	75 TOTAL	240			297	183	114	594
--	-------------	-----	--	--	-----	-----	-----	-----

**Leyenda:**

**Naturaleza de asignatura (Nat)**

Asignatura obligatoria (O)

Asignatura Electiva (E)

**RELACION DE ASIGNATURAS ELECTIVAS**

N°	Nombre de asignatura	Créditos	Nat	Pre Requisito	Hrs. trabajo con docente			Hrs. de trabajo autónomo del estudiante
					TH	Ht	Hp	
1	Contabilidad (e)	2	E	Matricula	3	1	2	6
2	Economía (e)	2	E	Matricula	3	1	2	6
3	Formación básica para la magistratura (e)	2	E	Matricula	2	2	0	4
4	Derecho de integración (e)	2	E	Matricula	2	2	0	4
5	Derecho genético (e)	2	E	Matricula	2	2	0	4
6	Derecho pesquero (e)	2	E	Matricula	2	2	0	4
7	Derecho internacional privado (e)	2	E	Matricula	2	2	0	4
8	Medios alternativos de sol de conflicto (e)	2	E	Matricula	2	2	0	4

**Resumen de horas:**

SAS = Semanas Académicas Semestrales: 16 Semanas Semestrales

HT = Horas Teoría : 16 x 183 = 2,928 Horas

HP = Horas Prácticas: 16 x 114 = 1,824 Horas.

TH = Total de Horas : 16 x 297 = 4,752 Horas

HTAE = Horas de Trabajo Autónomo del Estudiante: 297 x 2 = 594 Horas.

Versión: 003	Código: PE-EPD	F. Implementación: 13-02-2018	Pág. 6
Elaborado por: Dirección de Escuela de Derecho	Revisado por: Dirección de Calidad		Aprobado por: Consejo Universitario Resolución N°. 0169-2018-CU-ULADECH Católica.

<b>9.2 TABLA DE CREDITOS DE MODALIDAD A DISTANCIA ESTUDIOS DE PREGRADO DERECHO</b>						
CICLO	COD. ASIGNATURA	NOMBRE DE ASIGNATURA	CREDITOS DE MODALIDAD A DISTANCIA	TOTAL HORAS	HORAS TEORICAS	HORAS PRACTICAS
<b>CICLO I</b>	1.1.061312	Responsabilidad Social I	2	2	2	0
	2.3.061313	Comunicación Oral y Escrita	3	3	3	0
	2.5.061315	Derecho Romano	3	3	3	0
	2.6.061316	Sociología Jurídica	3	3	3	0
	1.15.061317	Actividades Culturales y Deportivas	1	2	0	2
		<b>5</b>		<b>12</b>	<b>13</b>	<b>11</b>
<b>CICLO II</b>	1.2.061322	Responsabilidad Social II	2	2	2	0
	1.9.061323	Doctrina Social de la Iglesia I	2	2	2	0
	2.7.061324	Ciencia Política	4	4	4	0
	2.9.061327	Filosofía del Derecho	4	4	4	0
		<b>4</b>		<b>12</b>	<b>12</b>	<b>12</b>
<b>CICLO III</b>	1.3.061331	Responsabilidad Social III	2	2	2	0
	2.12.061334	Lógica Jurídica	3	3	3	0
	1.17.061337	Inglés I	2	3	1	2
		<b>3</b>		<b>7</b>	<b>8</b>	<b>6</b>
<b>CICLO IV</b>	1.4.061341	RESPONSABILIDAD SOCIAL IV	2	2	2	0
	2.15.061342	Derecho Minero e Hidrocarburos	3	3	3	0
	2.18.061345	Derecho Financiero	2	2	2	0
	2.19.061346	Administración	2	2	2	0
		<b>4</b>		<b>9</b>	<b>9</b>	<b>9</b>
<b>CICLO V</b>	1.5.061351	Responsabilidad Social V	2	2	2	0
	2.23.061355	Derecho Ambiental	3	3	3	0
	1.18.061356	Inglés II	2	3	1	2
		Asignatura Electiva	2	3	1	2
		<b>4</b>		<b>9</b>	<b>11</b>	<b>7</b>

Versión: 003	Código: PE-EPD	F. Implementación: 13-02-2018	Pág. 7
Elaborado por: Dirección de Escuela de Derecho	Revisado por: Dirección de Calidad		Aprobado por: Consejo Universitario Resolución N°. 0169-2018-CU-ULADECH Católica.

<b>CICLO VI</b>	1.6.061361	Responsabilidad Social VI	2	2	2	0
	2.27.061365	Análisis Económico del Derecho	3	3	3	0
		<b>2</b>	<b>5</b>	<b>5</b>	<b>5</b>	<b>0</b>
<b>CICLO VII</b>	1.7.061371	Responsabilidad Social VII	2	2	2	0
	2.32.061376	Deontología Forense	2	2	2	0
		Asignatura electiva	2	2	2	0
		<b>3</b>	<b>6</b>	<b>6</b>	<b>4</b>	<b>2</b>
<b>CICLO VIII</b>	1.8.061381	Responsabilidad Social VIII	2	2	2	0
	2.35.061382	Psicología Jurídica	3	3	3	0
	1.10.061387	Doctrina Social de la Iglesia II	2	2	2	0
		<b>3</b>	<b>7</b>	<b>7</b>	<b>7</b>	<b>0</b>
<b>CICLO IX</b>	1.11.061392	Tesis I	2	2	2	0
	2.39.061393	Derecho Penitenciario	3	5	1	4
		Asignatura Electiva	2	2	2	0
		<b>3</b>	<b>7</b>	<b>9</b>	<b>5</b>	<b>4</b>
<b>CICLO X</b>	1.12.0613A1	Tesis II	2	2	2	0
	2.44.0613A3	Derecho de la Seguridad Social	3	3	3	0
	2.45.0613A4	Derechos Humanos	4	4	4	0
	2.46.0613A5	Derecho municipal y regional	4	4	4	0
	2.47.0613A6	Derecho internacional público	3	3	3	0
	2.48.0613A7	Comercio exterior	3	3	3	0
		Asignatura Electiva	2	2	2	0
	<b>7</b>	<b>21</b>	<b>21</b>	<b>15</b>	<b>6</b>	
<b>CICLO XI</b>	1.13.0613B1	Tesis III	2	2	2	0
		1	2	2	2	0
<b>CICLO XII</b>	1.14.0613C1	Tesis IV	3	3	3	0
		<b>2</b>	<b>3</b>	<b>3</b>	<b>3</b>	<b>0</b>

Versión: 003	Código: PE-EPD	F. Implementación: 13-02-2018	Pág. 8
Elaborado por: Dirección de Escuela de Derecho	Revisado por: Dirección de Calidad		Aprobado por: Consejo Universitario Resolución N°. 0169-2018-CU-ULADECH Católica.



<b>TOTALES</b>	<b>41</b>	<b>100</b>	<b>110</b>	<b>86</b>	<b>40</b>
----------------	-----------	------------	------------	-----------	-----------

**PORCENTAJE DE CREDITOS EN MODALIDAD DISTANCIA**

**Total de créditos en modalidad distancia**

\_\_\_\_\_ x 100

**Total de créditos del Plan de estudios**

**110**

\_\_\_\_\_ X 100

**240**

**Total son: 42% créditos en modalidad distancia.**

**RELACION DE ASIGNATURAS ELECTIVAS – ESTUDIOS A DISTANCIAS**

N°	NOMBRE DE ASIGNATURA	CREDITOS DE MODALIDAD A DISTANCIA	TOTAL HORAS	HORAS TEORICAS	HORAS PRACTICAS
1	Contabilidad	2	3	1	2
2	Economía	2	3	1	2
3	Formación Básica para la Magistratura	2	2	2	0
4	Derecho de Integración	2	2	2	0
5	Derecho Genético	2	2	2	0
6	Derecho Pesquero	2	2	2	0
7	Derecho Internacional Privado	2	2	2	0
8	Medios Alternativos de Solución de Conflicto	2	2	2	0

Versión: 003	Código: PE-EPD	F. Implementación: 13-02-2018	Pág. 9
Elaborado por: Dirección de Escuela de Derecho	Revisado por: Dirección de Calidad		Aprobado por: Consejo Universitario Resolución N°. 0169-2018-CU-ULADECH Católica.