



UNIVERSIDAD CATÓLICA LOS ÁNGELES  
CHIMBOTE

FACULTAD DE CIENCIAS CONTABLES, FINANCIERAS Y ADMINISTRATIVAS

ESCUELA PROFESIONAL ADMINISTRACIÓN: ADMINISTRACIÓN TURÍSTICA

UBICACIÓN: CHIMBOTE

DIRECCIÓN: AV. José Pardo 2248 Mz. N Lote 02. PJ Miraflores I Zona

CORREO ELECTRÓNICO: [sllenquet@uladech.edu.pe](mailto:sllenquet@uladech.edu.pe)

DIRECTOR DE ESCUELA: Dr. Santos Felipe Llenque Tume



FECHA DE APROBACION DEL PROYECTO EDUCATIVO POR EL CONSEJO DE FACULTAD: 03 DE FEBRERO DEL 2016	FECHA DE RATIFICACIÓN POR EL CONSEJO UNIVERSITARIO: 09 DE FEBRERO DEL 2016
--	--

Versión:003	Código: PE-EPA	Fecha de Implementación: 9/02/2016	Página: 1
Elaborado por Director de la Escuela de Administración	Revisado por: Sistema de Gestión de Calidad	Aprobado por Resolución Nro.194-2016-CU-Uladech-Católica	

## MALLA CURRICULAR DEL PROGRAMA DE ADMINISTRACIÓN TURÍSTICA

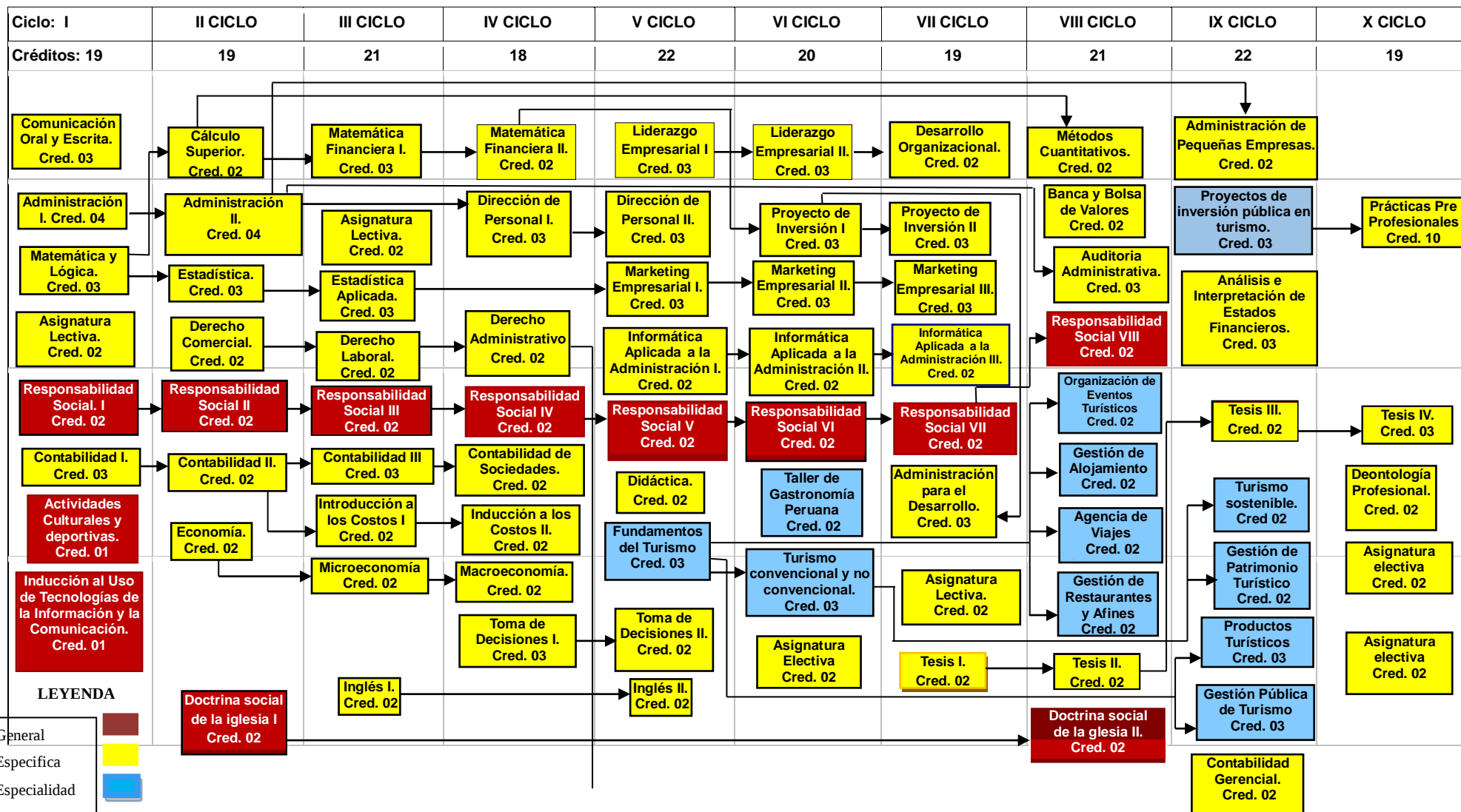

Versión:003

Código: PE-EPA

Fecha de Implementación: 9/02/2016

Página: 2

Elaborado por Director de la Escuela de Administración

Revisado por: Sistema de Gestión de Calidad

Aprobado por Resolución  
Nro.194-2016-CU-Uladech-Católica

## PLAN DE ESTUDIOS DE LA CARRERA PROFESIONAL DE ADMINISTRACIÓN TURÍSTICA N° 11

Código	Nombre de asignatura	Créditos	Nat.	Pre requisitos	Hora de trabajo con Docente			Horas de trabajo autónomo del estudiante
					Total Horas	Ht	Hp	
<b>Primer Ciclo (I)</b>								
201111	Matemática y Lógica	3	O	-	3	3	0	6
201112	Responsabilidad Social I	2	O	-	2	2	0	4
201113	Comunicación Oral y Escrita	3	O	-	3	3	0	6
201114	Contabilidad I	3	O	-	5	1	4	10
201115	Administración I	4	O	-	5	3	2	10
201116	Actividades Culturales y deportivas	1	O	-	2	0	2	4
201117	Inducción al uso de tecnologías de la información y la comunicación	1	O	-	2	0	2	4
201118	Asignatura electiva	2	E	-	3	1	2	6
<b>TOTAL DE CRÉDITOS</b>		<b>19</b>			<b>25</b>	<b>13</b>	<b>12</b>	<b>50</b>
<b>Segundo Ciclo (II)</b>								
201121	Estadística	3	O	201111	3	3	0	6
201122	Responsabilidad Social II	2	O	201112	2	2	0	4
201123	Economía	2	O	-	3	1	2	6
201124	Cálculo Superior	2	O	201111	3	1	2	6
201125	Derecho Comercial	2	O	-	3	1	2	6
201126	Contabilidad II	2	O	201114	3	1	2	6
201127	Administración II	4	O	201115	5	3	2	10
201128	Doctrina Social de la Iglesia I	2	O	-	2	2	0	4
<b>TOTAL DE CREDITOS</b>		<b>19</b>			<b>24</b>	<b>14</b>	<b>10</b>	<b>48</b>
<b>Tercer ciclo (III)</b>								
201131	Responsabilidad social III	2	O	201122	2	2	0	4
201132	Matemática Financiera I	3	O	201124	4	2	2	8
201133	Microeconomía	2	O	201123	3	1	2	6
201134	Estadística Aplicada	3	O	201121	4	2	2	8
201135	Derecho Laboral	2	O	201125	3	1	2	6
201136	Contabilidad III	3	O	201126	5	1	4	10
201137	Introducción a los Costos I	2	O	201126	3	1	2	6
201138	Inglés I	2	O	-	3	1	2	6
201139	Asignatura electiva	2	E	-	2	2	0	4
<b>TOTAL DE CREDITOS</b>		<b>21</b>			<b>29</b>	<b>13</b>	<b>16</b>	<b>58</b>
<b>Cuarto Ciclo (IV)</b>								
201141	Responsabilidad Social IV	2	O	201131	2	2	0	4
201142	Matemática Financiera II	2	O	201132	3	1	2	6
201143	Macroeconomía	2	O	201133	3	1	2	6

Versión:003	Código: PE-EPA	Fecha de Implementación: 9/02/2016	Página: 3
Elaborado por Director de la Escuela de Administración	Revisado por: Sistema de Gestión de Calidad		Aprobado por Resolución Nro.194-2016-CU-Uladech-Católica

201144	Derecho Administrativo	2	O	201135	3	1	2	6	
201145	Contabilidad de Sociedades	2	O	201136	3	1	2	6	
201146	Introducción a los Costos II	2	O	201137	3	1	2	6	
201147	Dirección de Personal I	3	O	201127	5	1	4	10	
201148	Toma de Decisiones I	3	O	-	5	1	4	10	
<b>TOTAL DE CREDITOS</b>		<b>18</b>			<b>27</b>	<b>9</b>	<b>18</b>	<b>54</b>	
<b>Quinto Ciclo (V)</b>									
201151	Responsabilidad Social V	2	O	201141	2	2	0	4	
201152	Informática Aplicada a la Administración I	2	O	-	3	1	2	6	
201153	Dirección de Personal II	3	O	201147	5	1	4	10	
201154	Marketing Empresarial I	3	O	201134	5	1	4	10	
201155	Liderazgo Empresarial I	3	O	-	5	1	4	10	
201156	Fundamentos del turismo	3	O	-	3	3	0	6	
201157	Didáctica	2	O	-	3	1	2	6	
201158	Toma de Decisiones II	2	O	201148	3	1	2	6	
201159	Inglés II	2	O	201138	3	1	2	6	
<b>TOTAL DE CREDITOS</b>		<b>22</b>			<b>32</b>	<b>12</b>	<b>20</b>	<b>64</b>	
<b>Sexto Ciclo (VI)</b>									
201161	Responsabilidad Social VI	2	O	201151	2	2	0	4	
201162	Informática Aplicada a la Administración II	2	O	201152	3	1	2	6	
201163	Marketing Empresarial II	3	O	201154	5	1	4	10	
201164	Liderazgo Empresarial II	3	O	201155	5	1	4	10	
201165	Proyectos de Inversión I	3	O	201142	5	1	4	10	
201166	Turismo convencional y no convencional	3	O	201156	4	2	2	8	
201167	Taller de gastronomía peruana	2	O	-	3	1	2	6	
201168	Asignatura electiva	2	E	-	2	2	0	4	
<b>TOTAL DE CREDITOS</b>		<b>20</b>			<b>29</b>	<b>11</b>	<b>18</b>	<b>58</b>	
<b>Séptimo Ciclo (VII)</b>									
201171	Responsabilidad Social VII	2	O	201161	2	2	0	4	
201172	Desarrollo Organizacional	2	O	201164	3	1	2	6	
201173	Informática aplicada a la Administración III	2	O	201162	3	1	2	6	
201174	Marketing Empresarial III	3	O	201163	5	1	4	10	
201175	Proyectos de Inversión II	3	O	201165	5	1	4	10	
201176	Tesis I	2	O	-	2	2	0	4	
201177	Administración Para el Desarrollo	3	O	201165	4	2	2	8	
201178	Asignatura electiva	2	E	-	3	1	2	6	
<b>TOTAL DE CREDITOS</b>		<b>19</b>			<b>27</b>	<b>11</b>	<b>16</b>	<b>54</b>	
<b>Octavo Ciclo (VIII)</b>									
201181	Responsabilidad Social VIII	2	O	201171	2	2	0	4	
201182	Doctrina Social de la Iglesia II	2	O	201128	2	2	0	4	
201183	Organización de eventos turísticos	2	O	201156	3	1	2	6	
201184	Agencia de viajes	2	O	201156	3	1	2	6	
201185	Gestión de restaurantes y afines	2	O	201156	3	1	2	6	
<b>Versión:003</b>			<b>Código: PE-EPA</b>	<b>Fecha de Implementación:</b> 9/02/2016			<b>Página: 4</b>		
<b>Elaborado por Director de la Escuela de Administración</b>			<b>Revisado por: Sistema de Gestión de Calidad</b>			<b>Aprobado por Resolución Nro.194-2016-CU-Uladech-Católica</b>			

201186	Gestión de alojamiento	2	O	201156	3	1	2	6
201187	Tesis II	2	O	201176	2	2	0	4
201188	Auditoría Administrativa	3	O	201127	4	2	2	8
201189	Banca y Bolsa de valores	2	O	-	3	1	2	6
20118A	Métodos Cuantitativos	2	O	201124	3	1	2	6
<b>TOTAL DE CREDITOS</b>		<b>21</b>			<b>28</b>	<b>14</b>	<b>14</b>	<b>56</b>
<b>Noveno ciclo (IX)</b>								
201191	Turismo sostenible	2	O	201166	3	1	2	6
201192	Análisis e Interpretación De Estados Financieros	3	O	-	4	2	2	8
201193	Proyectos de inversión pública en turismo	3	O	-	4	2	2	8
201194	Administración De Pequeñas Empresas	2	O	201127	3	1	2	6
201195	Contabilidad Gerencial	2	O	201144	3	1	2	6
201196	Productos turísticos	3	O	201156	4	2	2	8
201197	Tesis III	2	O	201187	2	2	0	4
201198	Gestión pública del turismo	3	O	201156	4	2	2	8
201199	Gestión del patrimonio turístico	2	O	201166	3	1	2	6
<b>TOTAL DE CREDITOS</b>		<b>22</b>			<b>30</b>	<b>14</b>	<b>16</b>	<b>60</b>
<b>Décimo ciclo (X)</b>								
2011A1	Tesis IV	3	O	201197	3	3	0	6
2011A2	Practicas Pre Profesionales	10	O	201193	20	0	20	40
2011A3	Deontología Profesional	2	O	-	2	2	0	4
2011A4	Asignatura electiva	2	E	-	3	1	2	6
2011A5	Asignatura electiva	2	E	-	2	2	0	4
<b>TOTAL DE CREDITOS</b>		<b>19</b>			<b>30</b>	<b>8</b>	<b>22</b>	<b>60</b>
<b>CREDITOS TOTALES DEL I AL X CICLO:</b>		<b>200</b>		<b>TOTAL HORAS</b>	<b>281</b>	<b>119</b>	<b>162</b>	<b>562</b>

## Leyenda

### Resumen

Total créditos:	200	
Total Horas:	4496	100,0%
Total horas teoría:	1904	42,34%
Total horas práctica:	2592	57,66%
Total Horas trabajo Estudiantil:	8992	

Versión:003	Código: PE-EPA	Fecha de Implementación: 9/02/2016	Página: 5
Elaborado por Director de la Escuela de Administración	Revisado por: Sistema de Gestión de Calidad		Aprobado por Resolución Nro.194-2016-CU-Uladech-Católica

### Asignaturas Electivas

N°	Nombre de asignatura	Créditos	Nat.	Pre requisitos	Hora de trabajo con Docente			Horas de trabajo autónomo del estudiante
					Total Horas	Ht/p	Hp	
1	Teorías de la personalidad	2	E	-	3	1	2	6
2	sociología	2	E	-	3	1	2	6
3	Documentación contable	2	E	-	2	2	0	4
4	Gestión financiera	2	E	-	2	2	0	4
5	Contabilidad de Tributos	2	E	-	2	2	0	4
6	Control Interno	2	E	-	2	2	0	4
7	Finanzas Internacionales	2	E	-	3	1	2	6
8	Audit. Operativa Y de servicio	2	E	-	3	1	2	6
9	Dinámica de Grupos	2	E	-	3	1	2	6
10	Filosofía	2	E	-	3	1	2	6
11	Derecho Financiero	2	E	-	2	2	0	4
12	Derecho Constitucional	2	E	-	2	2	0	4

### 9.2. Reporte de créditos 100% modalidad distancia

CICLO	CODIGO DE ASIGNATURA	NOMBRE DE ASIGNATURA	CRÉDITOS DE MODALIDAD DISTANCIA	TOTAL HORAS	HORAS TEÓRICAS	HORAS PRÁCTICA
I	201111	RESPONSABILIDAD SOCIAL I	2	2	2	0
	201113	COMUNICACION ORAL Y ESCRITA	3	3	3	0
		ASIGNATURA ELECTIVA	2	3	1	2
II	201121	ESTADÍSTICA	3	3	3	0
	201122	RESPONSABILIDAD SOCIAL II	2	2	2	0
	201123	ECONOMÍA	2	3	1	2
	201125	DERECHO COMERCIAL	2	3	1	2
	201128	DOCTRINA SOCIAL DE LA IGLESIA I	2	2	2	0
III	201131	RESPONSABILIDAD SOCIAL III	2	2	2	0
	201133	MICROECONOMÍA	2	3	1	2
	201134	ESTADÍSTICA APLICADA	3	4	2	2
	201138	INGLÉS I	2	3	1	2
	201139	ASIGNATURA ELECTIVA	2	2	2	0
IV	201141	RESPONSABILIDAD SOCIAL IV	2	2	2	0
	201143	MACROECONOMÍA	2	3	1	2
	201144	DERECHO ADMINISTRATIVO	2	3	1	2
V	201151	RESPONSABILIDAD SOCIAL V	2	2	2	0
	201155	LIDERAZGO EMPRESARIAL I	3	5	1	4

Versión:003	Código: PE-EPA	Fecha de Implementación: 9/02/2016	Página: 6
Elaborado por Director de la Escuela de Administración	Revisado por: Sistema de Gestión de Calidad		Aprobado por Resolución Nro.194-2016-CU-Uladech-Católica

	201159	INGLÉS II	2	3	1	2
	201157	DIDACTICA	2	3	1	2
VI	201161	RESPONSABILIDAD SOCIAL VI	2	2	2	0
	201164	LIDERAZGO EMPRESARIAL II	3	5	1	4
	201166	TURISMO CONVENCIONAL Y NO CONVENCIONAL	3	4	2	2
		ASIGNATURA ELECTIVA	2	2	2	0
VII	201171	RESPONSABILIDAD SOCIAL VII	2	2	2	0
	201172	DESARROLLO ORGANIZACIONAL	2	3	1	2
VIII	201181	RESPONSABILIDAD SOCIAL VIII	2	2	2	0
	201182	DOCTRINA SOCIAL DE LA IGLESIA II	2	2	2	0
	201184	AGENCIA DE VIAJES	2	3	1	2
	20118A	METODOS CUANTITATIVOS	2	3	1	2
IX	201192	ANALISIS E INTERPRETACION DE ESTADOS FINANCIEROS	3	4	2	2
	201194	ADMINISTRACIÓN DE PEQUEÑAS EMPRESAS	2	3	1	2
	201195	CONTABILIDAD GERENCIAL	2	3	1	2
X	2011A2	PRACTICA PRE PROFESIONAL	10	20	0	20
	2011A3	ASIGNATURA ELECTIVA	2	3	1	2
	2011A5	ASIGNATURA ELECTIVA	2	2	2	0
			<b>87</b>	<b>119</b>	<b>55</b>	<b>64</b>

**PORCENTAJE DE CREDITOS A MODALIDAD DISTANCIA**

TOTAL CREDITOS A MODALIDAD DISTANCIA **87 44%**

TOTAL CREDITOS PLAN DE ESTUDIOS 200

Versión:003	Código: PE-EPA	Fecha de Implementación: 9/02/2016	Página: 7
Elaborado por Director de la Escuela de Administración	Revisado por: Sistema de Gestión de Calidad		Aprobado por Resolución Nro.194-2016-CU-Uladech-Católica