



UNIVERSIDAD CATÓLICA LOS ÁNGELES
CHIMBOTE

FACULTAD DE EDUCACIÓN Y HUMANIDADES

ESCUELA PROFESIONAL: EDUCACIÓN

PROGRAMA ACADÉMICO: EDUCACIÓN SECUNDARIA

UBICACIÓN : CHIMBOTE

DIRECCIÓN : Jr. Leoncio Prado N° 433, 447, 449 Casco Urbano

CORREO ELECTRÓNICO: mquinonesn@uladech.edu.pe

DIRECTORA DE ESCUELA: DRA. MAGALY QUIÑONES NEGRETE



FECHA DE APROBACION DEL PROYECTO
EDUCATIVO POR EL CONSEJO DE FACULTAD: 01-
02-2016

FECHA DE RATIFICACIÓN POR EL CONSEJO
UNIVERSITARIO: 04-02-2016
Resolución N° 0201-2016-CU-ULADECH Católica

Versión: 003	Código: PEI-S	Fecha de publicación: 09-02-2016	Página: 1
Elaborado por: Magaly Quiñones Negrete – Directora de la Escuela de Educación.	Revisado por: Carmen Gorriti Siappo-Coordinadora del Sistema de Gestión de la Calidad	Aprobado: Resolución N° 0201-2016-CU-ULADECH Católica	

MALLA CURRICULAR DEL PROGRAMA DE EDUCACIÓN ARTÍSTICA, ESPECIALIDAD CONSTRUCCIÓN ARTÍSTICA EN MADERA

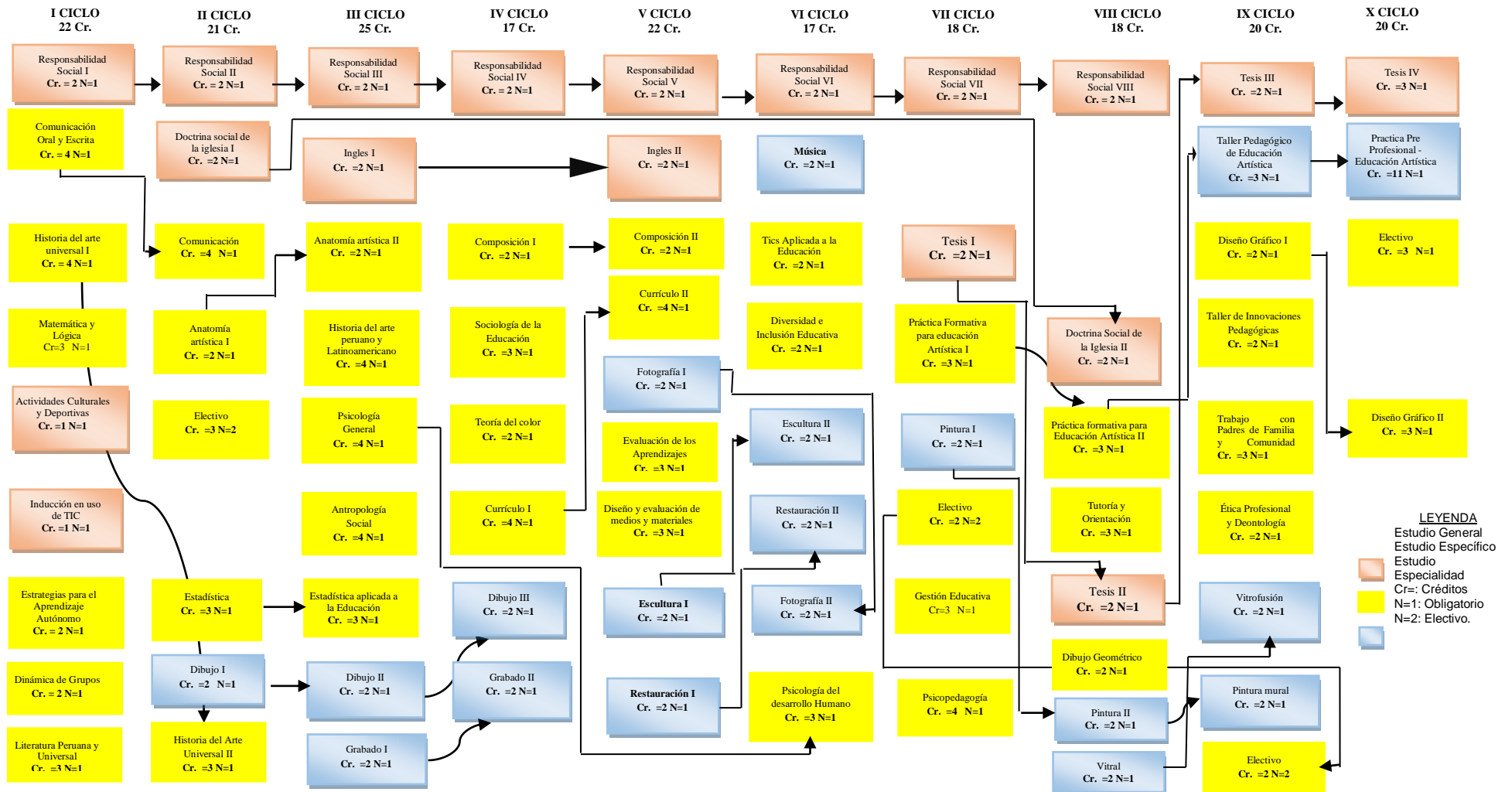

Versión: 003	Código: PEI-S	Fecha de publicación: 09-02-2016	Página: 2
Elaborado por: Magaly Quiñones Negrete – Directora de la Escuela de Educación.	Revisado por: Carmen Gorriti Siappo-Coordinadora del Sistema de Gestión de la Calidad	Aprobado: Resolución N° 0201-2016-CU-ULADECH Católica	

**PLAN DE ESTUDIOS DE LA CARRERA DE EDUCACIÓN ARTÍSTICA, LA
ESPECIALIDAD CONSTRUCCIÓN ARTÍSTICA EN MADERA N° 02**

Primer ciclo (I)								
Código	Nombre de asignatura	Créditos	Nat.	Pre Requisito	Horas de trabajo con Docente			Horas de trabajo autónomo del estudiante
					TH	HT	HP	
.B50211	Comunicación Oral y Escrita	4	O		5	3	2	10
B50212	Matemática y Lógica	3	O		3	3	0	6
.B50213	Historia del Arte Universal I	4	O		5	3	2	10
B50214	Responsabilidad Social I	2	O		2	2	0	4
B50215	Actividades Culturales y Deportivas	1	O		2	0	2	4
B50216	Inducción en uso de TIC	1	O		2	0	2	4
B50217	Estrategias para el Aprendizaje Autónomo	2	O		2	2	0	4
B50218	Dinámica de Grupos	2	O		3	1	2	6
B50219	Literatura Peruana y Universal	3	O		4	2	2	8
	Totales	22			28	16	12	56
Segundo Ciclo (II)								
Código	Nombre de asignatura	Créditos	Nat.	Pre Requisito	Horas de trabajo con Docente			Horas de trabajo autónomo del estudiante
					TH	HT	HP	
B50221	Responsabilidad Social II	2	O	B50214	2	2	0	4
B50222	Doctrina Social de la Iglesia I	2	O		2	2	0	4
B50223	Comunicación	4	O		5	3	2	10
B50224	Anatomía Artística I	2	O		3	1	2	6
B50225	Estadística	3	O		3	3	0	6
B50226	Dibujo I	2	O		3	1	2	6
B50227	Historia Del Arte Universal II	3	O	B50213	4	2	2	8
B50228	Electivo	3	E		4	2	2	8
	Totales	21			26	16	10	52

Versión: 003	Código: PEI-S	Fecha de publicación: 09-02-2016	Página: 3
Elaborado por: Magaly Quiñones Negrete – Directora de la Escuela de Educación.	Revisado por: Carmen Gorriti Siappo-Coordinadora del Sistema de Gestión de la Calidad	Aprobado: Resolución N° 0201-2016-CU-ULADECH Católica	

Tercer Ciclo (III)								
Código	Nombre de asignatura	Créditos	Nat.	Pre Requisito	Horas de trabajo con Docente			Horas de trabajo autónomo del estudiante
					TH	HT	HP	
B50231	Responsabilidad Social III	2	O	B50221	2	2	0	4
B50232	Inglés I	2	O		3	1	2	6
B50233	Anatomía Artística II	2	O	B50224	3	1	2	6
B50234	Historia del Arte Peruano y Latinoamericano	4	O		5	3	2	10
B50235	Psicología General	4	O		5	3	2	10
B50236	Antropología Social	4	O		4	4	0	8
B50237	Estadística Aplicada a la Educación	3	O	B50225	3	3	0	6
B50238	Dibujo II	2	O	B50226	3	1	2	6
B50239	Grabado I	2	O		3	1	2	6
	Totales	25			31	19	12	62
Cuarto Ciclo (IV)								
Código	Nombre de asignatura	Créditos	Nat.	Pre Requisito	Horas de trabajo con Docente			Horas de trabajo autónomo del estudiante
					TH	HT	HP	
B50241	Responsabilidad Social IV	2	O	B50231	2	2	0	4
B50242	Composición I	2	O		3	1	2	6
B50243	Sociología de la Educación	3	O		4	2	2	8
B50244	Teoría del Color	2	O		3	1	2	6
B50245	Currículo I	4	O		5	3	2	10
B50246	Dibujo III	2	O	B50238	3	1	2	6
B50247	Grabado II	2	O	B50239	3	1	2	6
	Totales	17			23	11	12	46

Versión: 003	Código: PEI-S	Fecha de publicación: 09-02-2016	Página: 4
Elaborado por: Magaly Quiñones Negrete – Directora de la Escuela de Educación.	Revisado por: Carmen Gorritti Siappo-Coordinadora del Sistema de Gestión de la Calidad	Aprobado: Resolución N° 0201-2016-CU-ULADECH Católica	

Quinto Ciclo (V)								
Código	Nombre de asignatura	Créditos	Nat.	Pre Requisito	Horas de trabajo con Docente			Horas de trabajo autónomo del estudiante
					TH	HT	HP	
B50251	Responsabilidad Social V	2	O	B50241	2	2	0	4
B50252	Composición II	2	O	B50242	3	1	2	6
B50253	Currículo II	4	O	B50245	5	3	2	10
B50254	Fotografía I	2	O		3	1	2	6
B50255	Evaluación de los Aprendizajes	3	O		4	2	2	8
B50256	Escultura I	2	O		3	1	2	6
B50257	Restauración I	2	O		3	1	2	6
B50258	Diseño y Evaluación de Medios y Materiales	3	O		4	2	2	8
B50259	Inglés II	2	O	B50232	3	1	2	6
	Totales	22			30	14	16	60
Sexto Ciclo (VI)								
Código	Nombre de asignatura	Créditos	Nat.	Pre Requisito	Horas de trabajo con Docente			Horas de trabajo autónomo del estudiante
					TH	HT	HP	
B50261	Responsabilidad Social VI	2	O	B50251	2	2	0	4
B50262	Música	2	O		3	1	2	6
B50263	Tics Aplicada a la Educación	2	O		3	1	2	6
B50264	Diversidad e Inclusión Educativa	2	O		3	1	2	6
B50265	Escultura II	2	O	B50256	3	1	2	6
B50266	Restauración II	2	O	B50257	3	1	2	6
B50267	Fotografía II	2	O	B50254	3	1	2	6
B50268	Psicología del Desarrollo Humano	3	O	B50235	4	2	2	8
	Totales	17			24	10	14	48

Versión: 003	Código: PEI-S	Fecha de publicación: 09-02-2016	Página: 5
Elaborado por: Magaly Quiñones Negrete – Directora de la Escuela de Educación.	Revisado por: Carmen Gorriti Siappo-Coordinadora del Sistema de Gestión de la Calidad	Aprobado: Resolución N° 0201-2016-CU-ULADECH Católica	

Sétimo Ciclo (VII)								
Código	Nombre de asignatura	Créditos	Nat.	Pre Requisito	Horas de trabajo con Docente			Horas de trabajo autónomo del estudiante
					TH	HT	HP	
B50271	Responsabilidad Social VII	2	O	B50261	2	2	0	4
B50272	Tesis I	2	O		2	2	0	4
B50273	Práctica Formativa Para Educación Artística I	3	O		4	2	2	8
B50274	Pintura I	2	O		3	1	2	6
B50275	Psicopedagogía	4	O		5	3	2	10
B50276	Gestión Educativa	3	O		4	2	2	8
B50277	Electivo	2	E		3	1	2	6
	Totales	18			23	13	10	46
Octavo Ciclo (VIII)								
Código	Nombre de asignatura	Créditos	Nat.	Pre Requisito	Horas de trabajo con Docente			Horas de trabajo autónomo del estudiante
					TH	HT	HP	
B50281	Responsabilidad Social VIII	2	O	B50271	2	2	0	4
B50282	Doctrina Social de la Iglesia II	2	O	B50222	2	2	0	4
B50283	Práctica Formativa para Educación Artística II	3	O	B50273	4	2	2	8
B50284	Tutoría y Orientación	3	O		4	2	2	8
B50285	Tesis II	2	O	B50272	2	2	0	4
B50286	Dibujo Geométrico	2	O		3	1	2	6
B50287	Pintura II	2	O	B50274	3	1	2	6
B50288	Vitral	2	O		3	1	2	6
	Totales	18			23	13	10	46

Versión: 003	Código: PEI-S	Fecha de publicación: 09-02-2016	Página: 6
Elaborado por: Magaly Quiñones Negrete – Directora de la Escuela de Educación.	Revisado por: Carmen Gorriti Siappo-Coordinadora del Sistema de Gestión de la Calidad	Aprobado: Resolución N° 0201-2016-CU-ULADECH Católica	

Noveno Ciclo (IX)								
Código	Nombre de asignatura	Créditos	Nat.	Pre Requisito	Horas de trabajo con Docente			Horas de trabajo autónomo del estudiante
					TH	HT	HP	
B50291	Tesis III	2	O	B50285	2	2	0	4
B50292	Taller Pedagógico de Educación Artística	3	O	B50283	4	2	2	8
B50293	Diseño Gráfico I	2	O		3	1	2	6
B50294	Taller de Innovaciones Pedagógicas	2	O		3	1	2	6
B50295	Trabajo con Padres de Familia y Comunidad	3	O		4	2	2	8
B50296	Ética Profesional y Deontología	2	O		3	1	2	6
B50297	Vitrofusión	2	O	B50288	3	1	2	6
B50298	Pintura Mural	2	O	B50287	3	1	2	6
B50299	Electivo	2	E	B50277	3	1	2	6
	Totales	20			28	12	16	56
Décimo Ciclo (X)								
Código	Nombre de asignatura	Créditos	Nat.	Pre Requisito	Horas de trabajo con Docente			Horas de trabajo autónomo del estudiante
					TH	HT	HP	
B502A1	Tesis IV	3	O	B50291	3	3	0	6
B502A2	Práctica Pre Profesional - Educación Artística	11	O	B50292	22	0	22	44
B502A3	Diseño Gráfico II	3	O	B50293	4	2	2	8
B502A4	Electivo	3	E		4	2	2	8
	Totales	20			33	7	26	66
Leyenda:								
N=1: Obligatorio N=2 Electivo TH: Total de horas HT/p: horas teórico practico Hp: horas prácticas								
Resumen:								
Total Créditos : 200								
Total de créditos electivos: 16								
Total Horas : TH = 269x 16 =4304 (100%)								

Versión: 003	Código: PEI-S	Fecha de publicación: 09-02-2016	Página: 7
Elaborado por: Magaly Quiñones Negrete – Directora de la Escuela de Educación.	Revisado por: Carmen Gorriti Siappo-Coordinadora del Sistema de Gestión de la Calidad	Aprobado: Resolución N° 0201-2016-CU-ULADECH Católica	

Total Horas Teoría: HT/P = 131 x 16 = 2096 (49.00%)
Total Horas Práctica: TP = 138 x 16 = 2208 (51.00 %)
Total Horas Trabajo Estudiantil : HTE = 538 x 16 =8608

Registro de cursos electivos

Nombre de asignatura	Créditos	Naturaleza	Pre-requisito	Horas con trabajo docente			Horas de trabajo autónomo del estudiante
				TH	HT	HP	
Historia y Filosofía de la Educación	3	E		4	2	2	8
Didáctica	3	E		4	2	2	8
Educación Bilingüe I	2	E		3	1	2	6
Taller de oratoria pedagógica	2	E		3	1	2	6
Educación Bilingüe II	2	E	Educación Bilingüe I	3	1	2	6
Política y Legislación para la Educación	2	E		3	1	2	6
Taller de Análisis de la Problemática Educativa	3	E		4	2	2	8
Desarrollo Organizacional	3	E		4	2	2	8

Versión: 003	Código: PEI-S	Fecha de publicación: 09-02-2016	Página: 8
Elaborado por: Magaly Quiñones Negrete – Directora de la Escuela de Educación.	Revisado por: Carmen Gorriti Siappo-Coordinadora del Sistema de Gestión de la Calidad	Aprobado: Resolución N° 0201-2016-CU-ULADECH Católica	